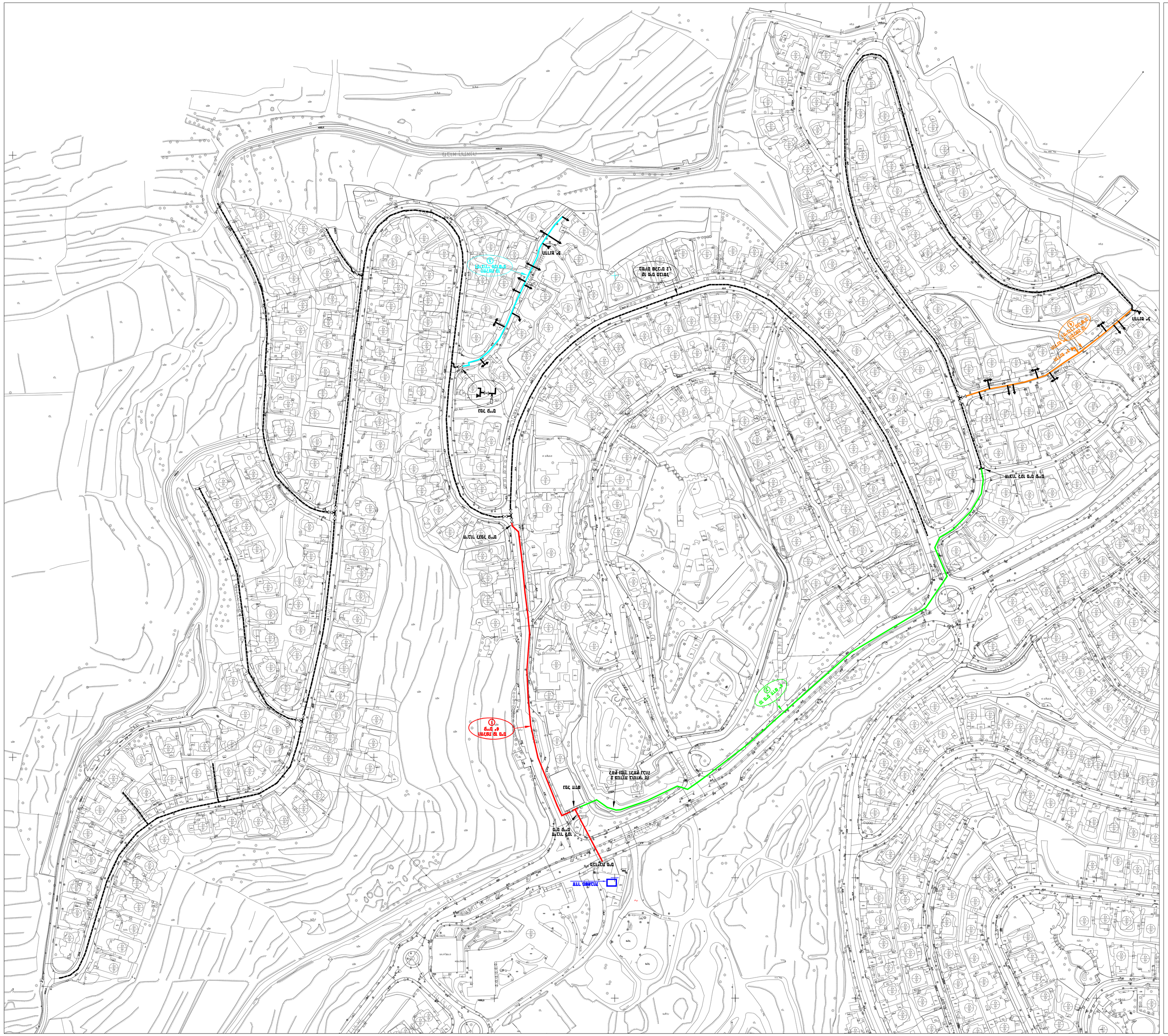
ՀԱՅԿԱՆ ՀԱՆՐԱՊԵՏՈՒԹՅՈՒՆ